

Czytanie a vista – kl. I (II st.) - tygodniowy zestaw ćwiczeń tydzień II

dr hab. Grzegorz Mania

[Uznanie autorstwa-Użycie niekomercyjne-Na tych samych warunkach 4.0
Międzynarodowe \(CC BY-NC-SA 4.0\)](https://creativecommons.org/licenses/by-nc-sa/4.0/)

Przygotowane na podstawie

75

accelerando
od 1945

www.pwm.com.pl

G. Mania - Czytanie a vista - tygodniowy
zestaw ćwiczeń - kl. I (II st.) - tydzień II

Pobierz tygodniowy rozkład
zajęć:

www.spmk.com.pl

zakładka: Wydawnictwa /
Materiały online

[Uznanie autorstwa-Użycie niekomercyjne-Na tych samych warunkach 4.0
Międzynarodowe \(CC BY-NC-SA 4.0\)](https://creativecommons.org/licenses/by-nc-sa/4.0/)

ćwicz codziennie

przeznacz na ćwiczenie ok. 10-15 minut

pomyśl, zanim zaczniesz grać, nie graj od razu

nie ograniczaj czasu przeznaczonego na analizę zadania
(chyba że polecenie wyraźnie sugeruje inaczej)

skup się

podczas analizy zwróć uwagę się nie tylko na same nuty,
ale również ich wykonanie – wyobraź sobie,
jak zagrałbyś dany fragment, pomyśl o palcowaniu

podczas grania nie zatrzymuj i nie poprawiaj się

Poniedziałek

G. Mania - Czytanie a vista - tygodniowy
zestaw ćwiczeń - kl. I (II st.) - tydzień II

przed graniem spójrz całościowo na ćwiczenie, zobacz krótko, jak poprowadzone są linie, jakie są wartości rytmiczne, czy przy nutach występują znaki chromatyczne oraz przeanalizuj dwie pierwsze jednostki

podążaj za liniami

wyprzedzaj wzrokiem, grając, patrz już na kolejne dwie jednostki

pamiętaj o stałym pulsie ($\downarrow = 60$)

pamiętaj o wartościach rytmicznych

pólnuty nie są okazją do odpoczynku,
a do czytania kolejnych jednostek

dzisiaj realizujemy ćwiczenie w kluczu wiolinowym.

Pomimo odwrócenia realizuj znaki chromatyczne

GOTOWA/GOTOWY? Po wyświetleniu ćwiczenia zatrzymaj pokaz

przed graniem przeanalizuj całe ćwiczenie w głowie (nie dotykaj klawiatury, nie graj palcami „na sucho”!)

zidentyfikuj tonację, weź pod uwagę znaki przykluczowe, spójrz, czy nie ma znaków przygodnych

pomyśl, którą ręką zagrasz poszczególne partie

prześledź rozwój poszczególnych głosów, jak również relacje między nimi

pamiętaj o rytmie

GOTOWA/GOTOWY? Po wyświetleniu ćwiczenia zatrzymaj pokaz

Ćwiczenie 1

Liwu, liwu, gąski ze zbioru *Pieśni ludowe* op. 46

Feliks Rybicki (1899–1978)

graj cały takt jako jeden akord
– powiąż pojedyncze nuty w takcie w jeden pion

pamiętaj o stałym pulsie ($\downarrow = 60$, ale pamiętaj, że takt jest na 4)

GOTOWA/GOTOWY? Po wyświetleniu ćwiczenia zatrzymaj pokaz

Ćwiczenie 3

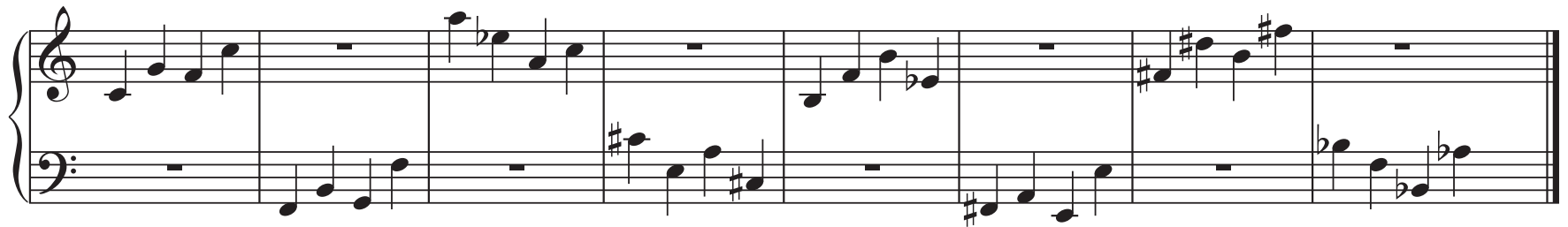

G. Mania, M. Gardoń-
Preinl, *Czytanie a vista*
w szkole muzycznej II
stopnia, cz. I, PWM,
Kraków 2017, s. 16

G. Mania - Czytanie a vista - tygodniowy
zestaw ćwiczeń - kl. I (II st.) - tydzień II

przed graniem przeanalizuj całe ćwiczenie w głowie (nie dotykaj klawiatury, nie graj palcami „na sucho”!)

zidentyfikuj tonację, weź pod uwagę znaki przykluczowe, spójrz, czy nie ma znaków przygodnych

zidentyfikuj i przeanalizuj miejsca trudne, miejsca szczególnego zagęszczenia

zidentyfikuj – jeśli to możliwe – schematy, powtórzenia, miejsca podobne

przeanalizuj warstwę rytmiczną, wyobraź ją sobie, „wystukaj” w wyobraźni

podczas analizy zwróć uwagę się nie tylko na same nuty, ale również ich wykonanie – wyobraź sobie, jak zagrałbyś dany fragment, pomyśl o palcowaniu

pamiętaj o artykulacji

pamiętaj o dynamice

GOTOWA/GOTOWY? Po wyświetleniu ćwiczenia zatrzymaj pokaz

Ćwiczenie 10

Menuet z *Suity F-dur* Z. 669

Henry Purcell (1659–1695)

Allegretto ♩ = 112

Do jutra!

mania.grzegorz@gmail.com

[Uznanie autorstwa-Użycie niekomercyjne-Na tych samych warunkach 4.0 Międzynarodowe \(CC BY-NC-SA 4.0\)](https://creativecommons.org/licenses/by-nc-sa/4.0/)

G. Mania - Czytanie a vista - tygodniowy
zestaw ćwiczeń - kl. II/III (II st.) - tydzień II